

La protection sociale des fonctionnaires

mercredi 27 août 2025

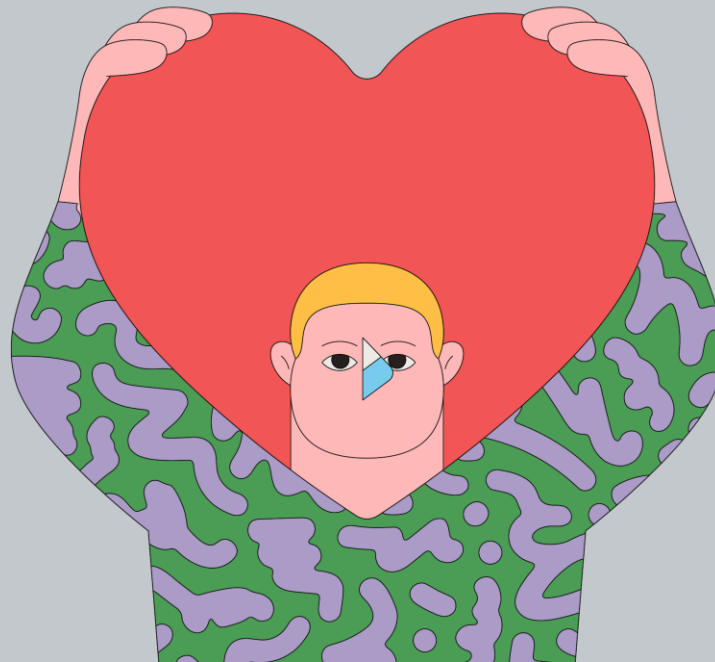

Sommaire

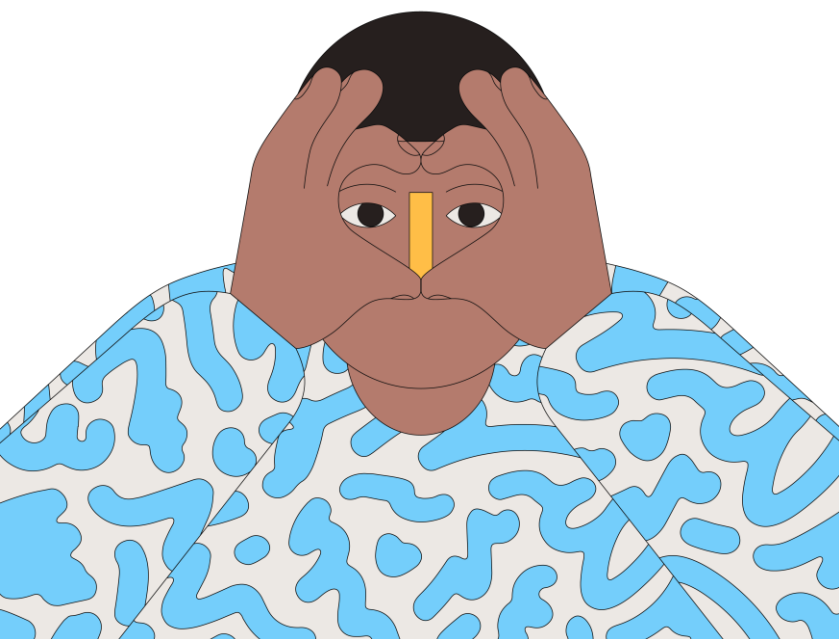

01 Sécurité sociale MGEN

Ma sécurité sociale c'est MGEN

Ma carte Vitale

Mon médecin traitant

02 En cas d'arrêt de travail

Congé maladie ordinaire

Maintien de salaire et prévoyance

PSC : contrat collectif santé MGEN

03 Partenariats et action sociale

1. Sécurité sociale MGEN

Ma Sécurité sociale, c'est MGEN

La MGEN gère la sécurité sociale des agents du ministère depuis 1947.

- **Le remboursement des frais de santé**
- **Indemnités Journalières en cas de maladie**, de congés de maternité, de paternité et d'accueil de l'enfant, d'adoption, de deuil en cas de décès d'un enfant
- **Allocation journalière d'accompagnement** d'une personne en fin de vie
- **Suivi des demandes auprès des services médicaux des Caisses Primaires d'Assurance Maladie**
- **Prévention santé** : accompagnement de la maternité, dépistages des cancers, campagnes de vaccination, prévention bucco-dentaire des enfants
...

1. Sécurité sociale MGEN

Ma Sécurité sociale, c'est MGEN

- Contacts : 102 agences départementales
- 10 centres de services
 - appels téléphoniques au 3676
 - courrier
 - en ligne sur votre Espace Personnel

Votre agence MGEN :
40 avenue Alsace-Lorraine
38 000 Grenoble

Je suis nouvellement
géré.e par MGEN

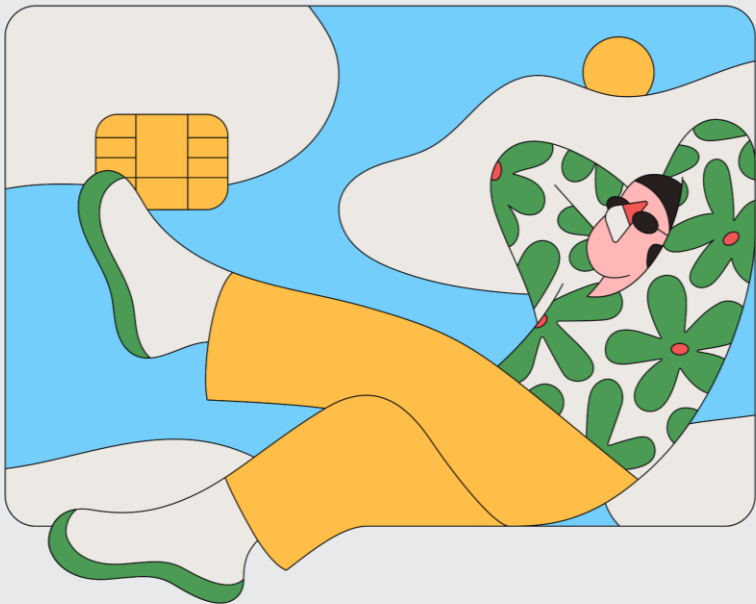

Je conserve ma carte Vitale actuelle

Lorsque le transfert de mon dossier sera effectif, je serai invité par courrier à procéder à la mise à jour de ma carte Vitale

Les informations sont transmises par mon ancien centre de Sécurité sociale (médecin traitant, prises en charge à 100% au titre d'une affection de longue durée ou de l'Assurance maternité, franchises et participations forfaitaires).
Je n'ai aucune démarche à effectuer.

→ Bon à savoir - je peux me faire rembourser mes feuilles de soins dans un délai de 2 ans

Mon médecin traitant



Mes participations forfaitaires et franchises

- Je choisis un médecin traitant
- Si non-respect du parcours de soins, remboursement minoré

→ Bon à savoir

À tout moment, je peux changer de médecin traitant. Je lui demande, lors de la première consultation, d'en effectuer la déclaration en ligne ou je lui fais compléter un nouveau formulaire de désignation que je télécharge sur mgen.fr.

Les participations forfaitaires et franchises

La participation forfaitaire de consultation ou acte médical (examen labo, radio) est de 2€

Les franchises sur la pharmacie (1€/boîte)

Les actes des auxiliaires médicaux (1€/acte)

Les transports sanitaires (4€/transport)

Avec un plafond annuel/pers de 50€ pour l'ensemble des franchises médicales

2. En cas d'arrêt de travail

Congé maladie ordinaire (CMO)

Fonctionnaires

- Je transmets les volets 2 & 3 à mon administration sous 48H,
- Je conserve le volet 1
- Délai de carence 1j
- Salaire : 90% T pendant 3 mois puis ½ traitement 9 mois



- Durée maxi : 1 an
- Année glissante

Quand je suis
en “arrêt” ...

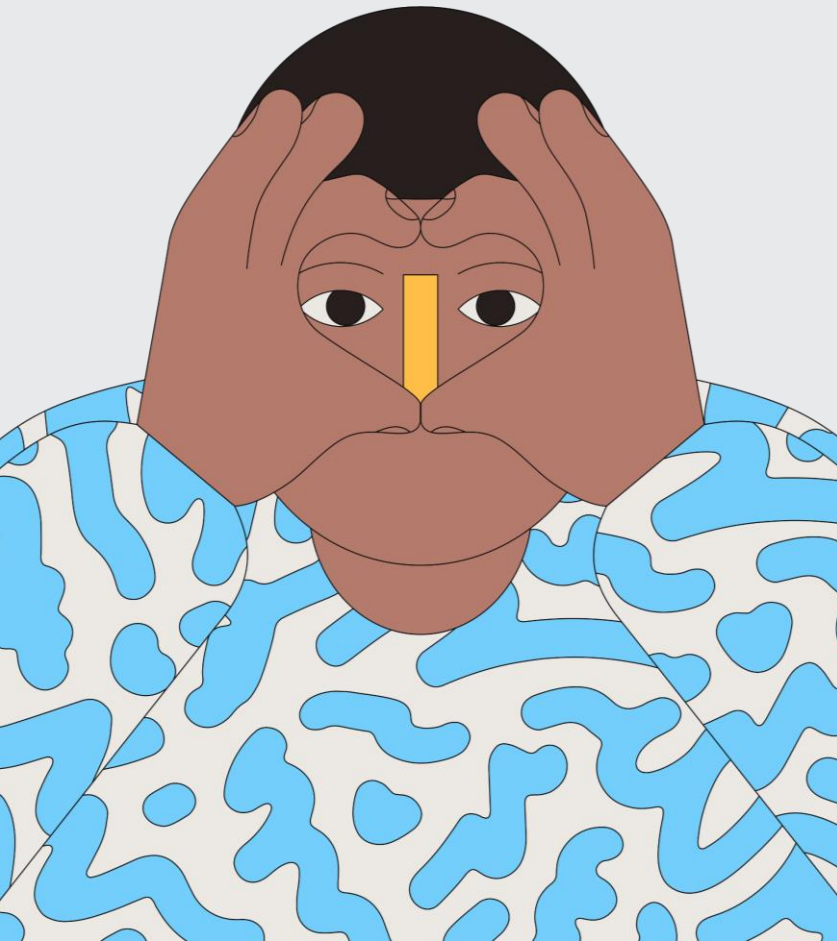

FONCTIONNAIRE EN ARRÊT DE TRAVAIL

Congé Maladie Ordinaire (CMO)	3 mois à 90% T / 9 mois à ½ T
Congé de Longue Maladie (CLM)	1 an PT / 2 ans à 60% T
Congé de Longue Durée (CLD)	3 ans PT / 2 ans ½ T

Notion de PREVOYANCE

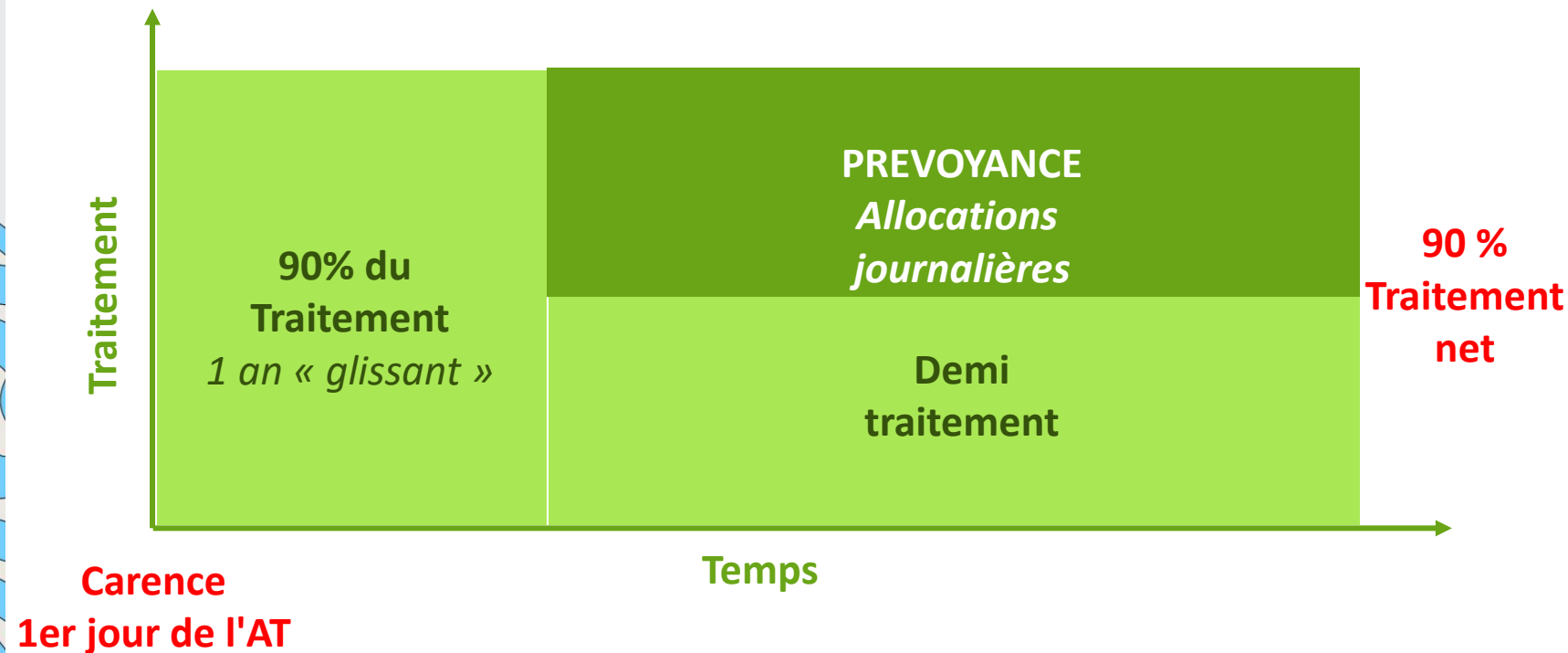

Ce qui va changer

Contrat santé INDIVIDUEL

Tous les agents

Protection FACULTATIVE
choisie par l'agent

Pour les ACTIFS
15€ de la cotisation
pris en charge par l'Etat

à partir d'avril 2026

Contrat santé COLLECTIF MGEN

Agents et
contractuels ACTIFS

Adhésion OBLIGATOIRE
sauf dispense

50 % de la cotisation
pris en charge par l'Etat

Garanties identiques

RETRAITÉS de la Fonction
Publique d'Etat

Adhésion FACULTATIVE

Pas de participation
de l'Etat

3.Partenariats

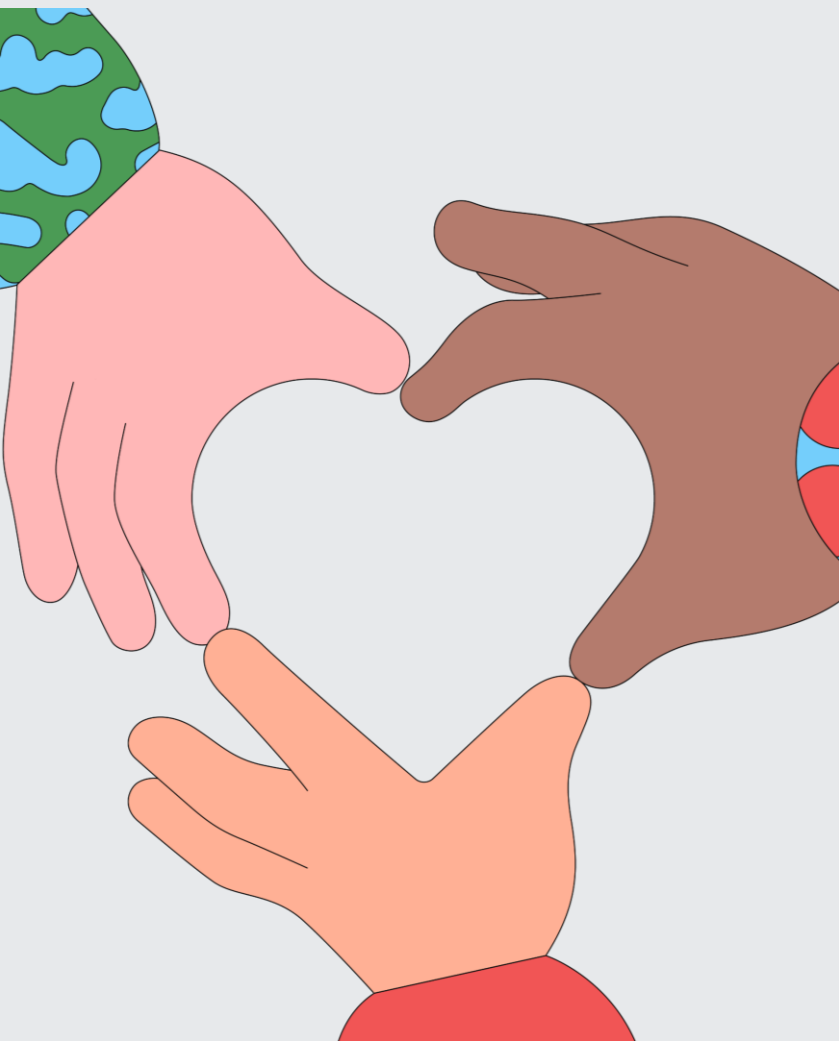

Rdv avec un psychologue - 0805 500 005



Prendre soin de sa voix
Appli gratuite



Action Sociale

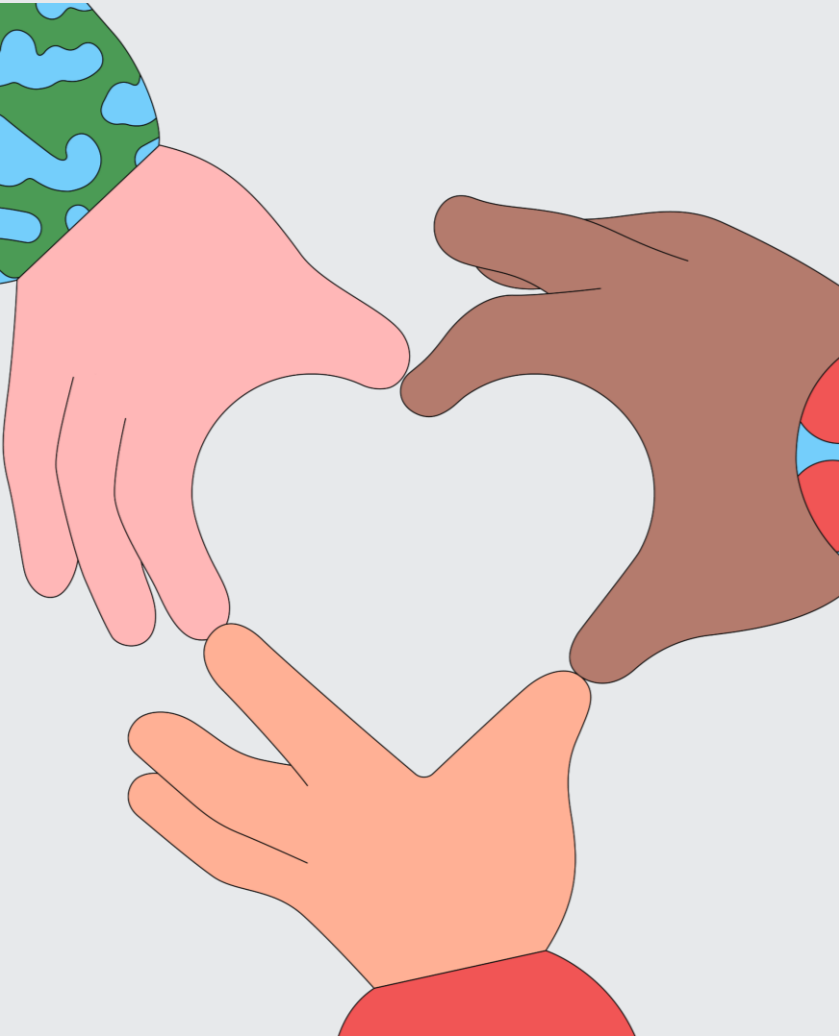

Action sociale
Education nationale

Action Sociale
MGEN

DSDEN Ain

Secrétariat

Tél : 04.26.37.70.01

Courriel : ce.ia01-ssocper@ac-lyon.fr

DSDEN Loire

Secrétariat

Tél : 04.77.81.41.48

Courriel : ce.ia42-ass@ac-lyon.fr

DSDEN Rhône

Secrétariat

Nabila BARBOUCH

Tél : 04.72.80.67.04

Courriel : ce.ia69-ssocper@ac-lyon.fr

36 76

Action Sociale

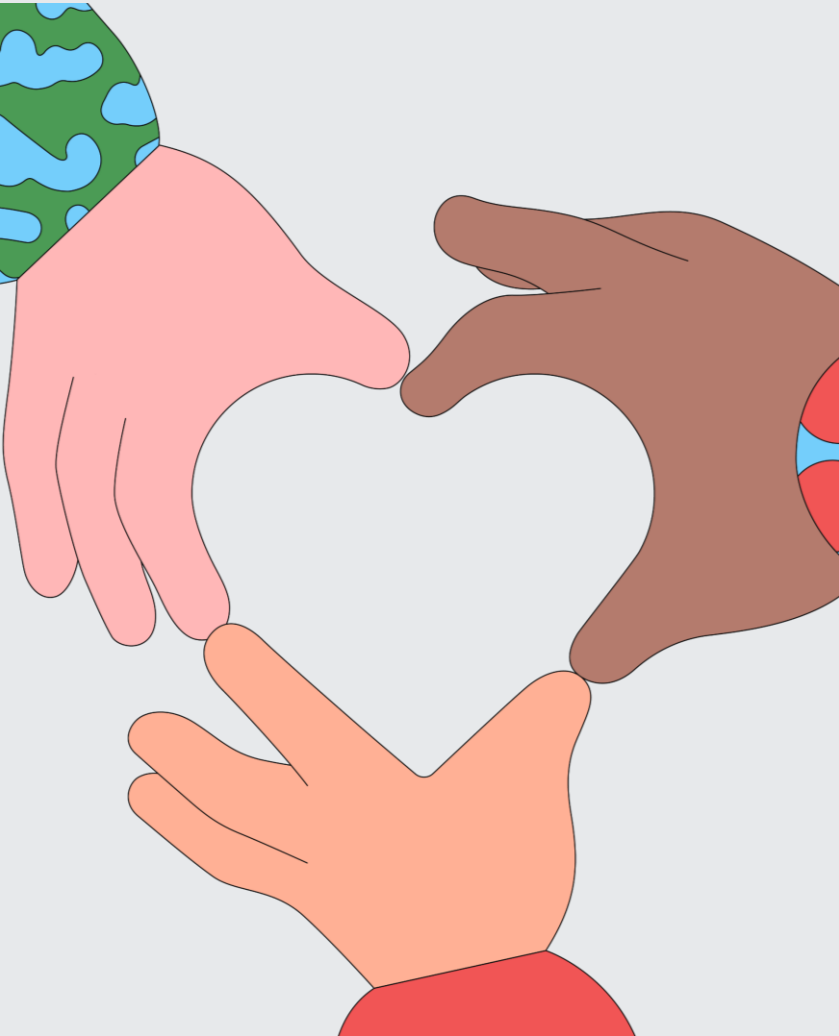

Action sociale Education nationale

DSDEN Ardèche

Secrétariat

Tél : 04.75.66. 93. 38

Courriel : ce.dsden07-sms@ac-grenoble.fr

DSDEN Drôme

Secrétariat

Tél : 04.75. 82. 35. 68

Courriel : ce.dsden26-smsspersonnels@ac-grenoble.fr

DSDEN Isère

Secrétariat

Tél : 04.76. 74. 79. 46

Courriel : ce.dsden38-ssp@ac-grenoble.fr

Action Sociale MGEN

36 76

Action Sociale

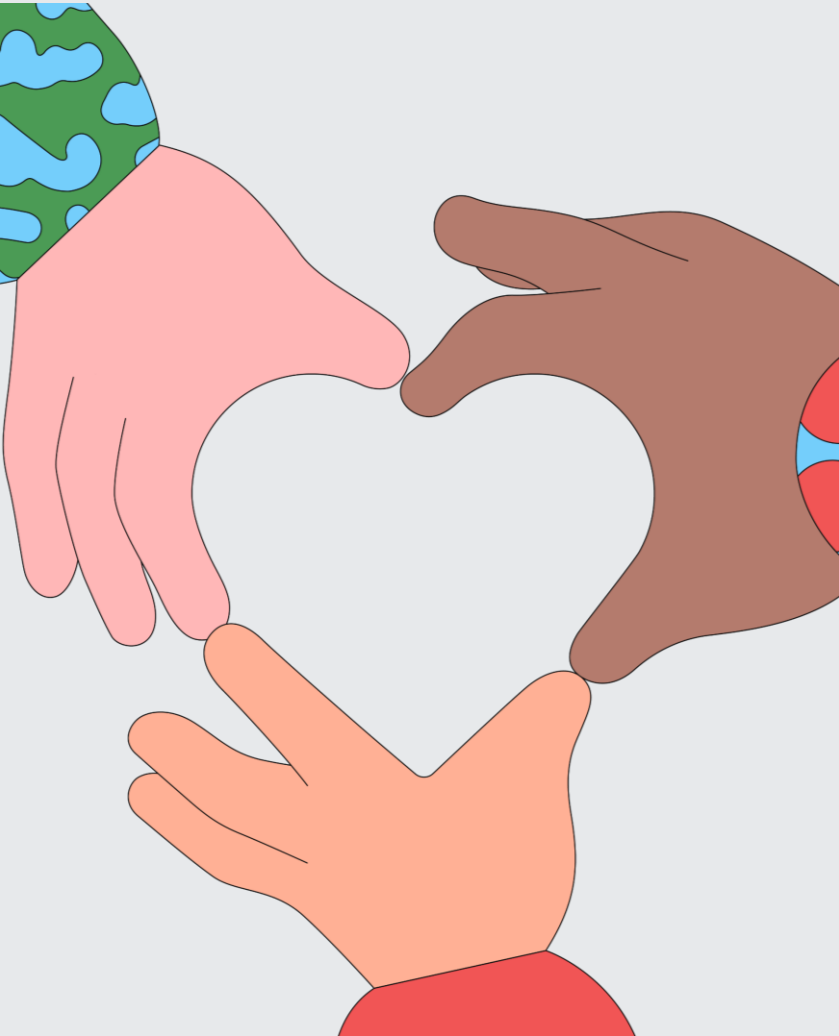

**Action sociale
Education nationale**

DSDEN Savoie

Secrétariat

Tél : 04.79. 69. 96. 76

Courriel : ce.dsden73-sms@ac-grenoble.fr

DSDEN Haute-Savoie

Secrétariat

Tél : 04.50. 88. 47. 07

Courriel : secretariat-SMSP74@ac-grenoble.fr

**Action Sociale
MGEN**

36 76

Pour finaliser votre affiliation Sécurité sociale MGEN



3676

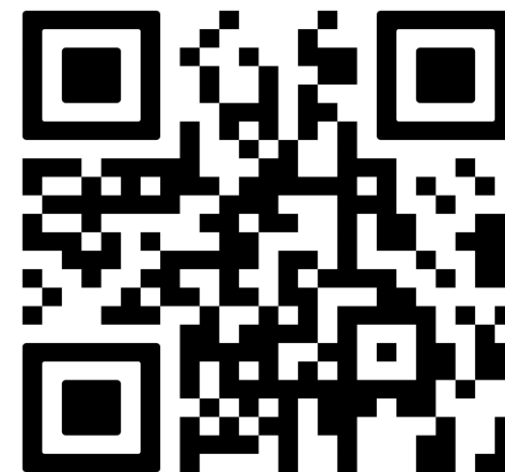

MGEN. Première mutuelle des agents du service public



Ressources

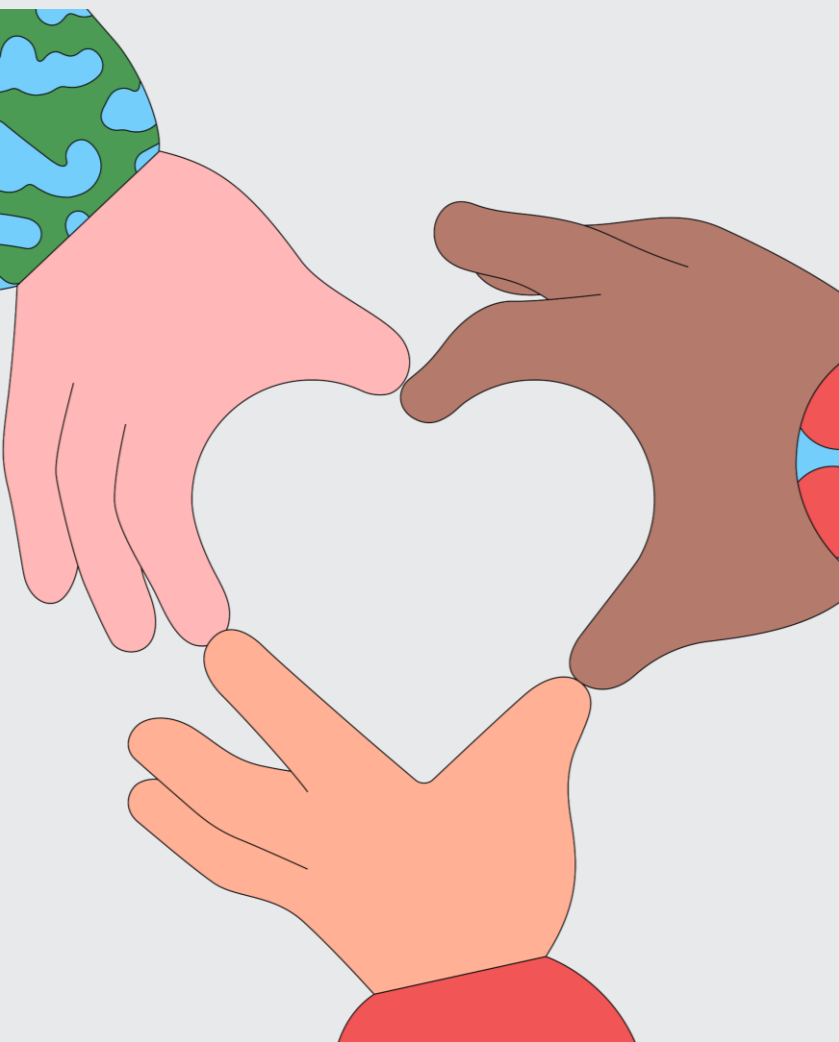

Plus d'informations quant à ce que MGEN peut vous apporter en tant qu'enseignant.e et/ou adhérent.e :

[https:// tinyurl.com/2vnatnet](https://tinyurl.com/2vnatnet)

ou



Des outils pour m'aider à enseigner

Pour sensibiliser à la question de l'égalité entre les femmes et les hommes

stéréotypes stéréomeufs
stereotypestereomeuf.fr

Accueil - Stéréotypes Stéréomeufs

La campagne Stéréotypes Stéréomeufs, élaborée par ADOSEN Prévention Santé MGEN, a pour but de sensibiliser à la question de l'égalité entre les femmes et les hommes dès le plus jeune âge en ciblant en priorité les élèves du CM2 à la Terminale.

Aborder différentes thématiques de santé avec ses élèves

Ma vie professionnelle

Mon accompagnement psychologique

PDF

3 entretiens anonymes, confidentiels et gratuits avec un-e psychologue
Rdv au 0 805 500 005

VOCAL'IZ: l'appli pour préserver ma voix...

Ma vie personnelle

La téléconsultation MesDocteurs

mgen.mesdocteurs.com

Réservé aux adhérents

MGEN, en partenariat avec le Ministère de l'Éducation Nationale de la jeunesse et des sports, donne accès à la télé-consultation d'un professionnel de santé à tous les agents de ce ministère via le service MesDocteurs.

Cela se fait via votre espace personnel si vous êtes adhérents MGEN ou si MGEN gère uniquement votre Sécurité Sociale.

Si vous êtes contractuels non adhérents et que votre centre de Sécurité Sociale n'est pas MGEN, vous pouvez accéder aux services en suivant le lien suivant:
<https://www.mgen.fr/patients/men->

Ma mutuelle au quotidien

Créer, gérer son Espace Personnel

YouTube

Tutoriel Espace personnel - Comment créer et gérer votre Espace personnel sur mgen.fr ?

Bien utiliser son Espace Personnel

YouTube

Application MGEN : votre Espace personnel à portée de main

Mes démarches

Où trouver mon agence MGEN ?

Dans le Rhône

proximite.mgen.fr

Section MGEN du Rhône - Mutuelle et Assurance | MGEN

MGEN du Rhône
48 avenue Jean Mermoz
69008 Lyon
site : <https://urlz.fr/qi7w>
FB : <https://urlz.fr/qi7D>
Insta : <https://urlz.fr/qi7k>
T : 3676

Dans la Loire

<https://padlet.com/arocher2/mgen-une-mutuelle-qui-conna-t-bien-mon-m-tier-j1q5i6gm7c0vnfa2>